DIRECTION GÉNÉRALE DES FINANCES PUBLIQUES

ORGANIGRAMME DES SERVICES CENTRAUX

Liberté • Égalité • Fraternité
RÉPUBLIQUE FRANÇAISE

MINISTÈRE DE L'ACTION ET DES COMPTES PUBLICS

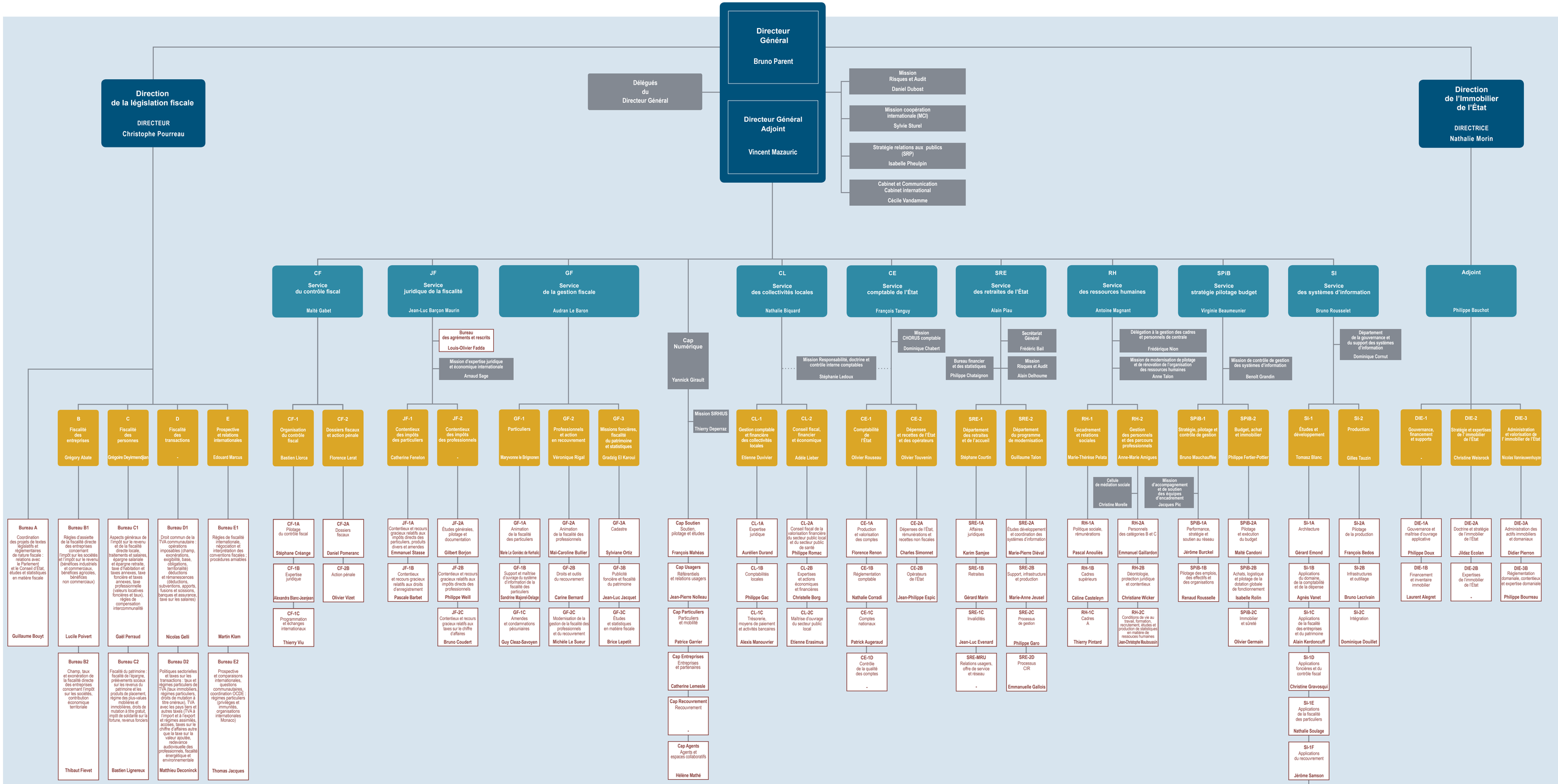

16 Novembre 2017

Conception : SDAC - DGFiP